



**Anwendertreffen 2007**

**TOPSIM – General Management  
Aktuelles und Weiterentwicklungen**

**Dr. Georg Fehling  
TATA Interactive, Tübingen**

- **Aktuelle Version : 9.1**
- **Veränderungen in aktuellem Update:**
  - Anpassungen auf TATA Interactive Systems
  - Komplette Änderung des Zinsmoduls:  
Überziehungskreditzinsen werden in aktueller Periode berechnet
  - Überarbeitung von Dokumentation
- **Auslieferung: war im Februar 2007**



- **Aktuelle Version: 12.0**
- **Auslieferung in den kommenden Wochen an die jeweiligen Ansprechpartner auf CDs**
- **Lieferumfang:**
  - CD 1: Produkt-CD mit kompletter Dokumentation (D / E) und Setup-Routinen für Spielleiter- und Teilnehmersysteme. Das Spielleitersystem installiert sich als Demo-Version.
  - CD 2: „Schlüssel-CD“ mit dem kundenspezifischen Lizenzschlüssel für das Spielleitersystem
- **Derzeit: D / E komplett**
- **Bis Ende 2007: F (Software / Teilnehmerunterlagen)**

- Die Setup-Routine läuft auf Englisch und unter den gängigen Microsoft-Betriebssystemen inkl. Vista

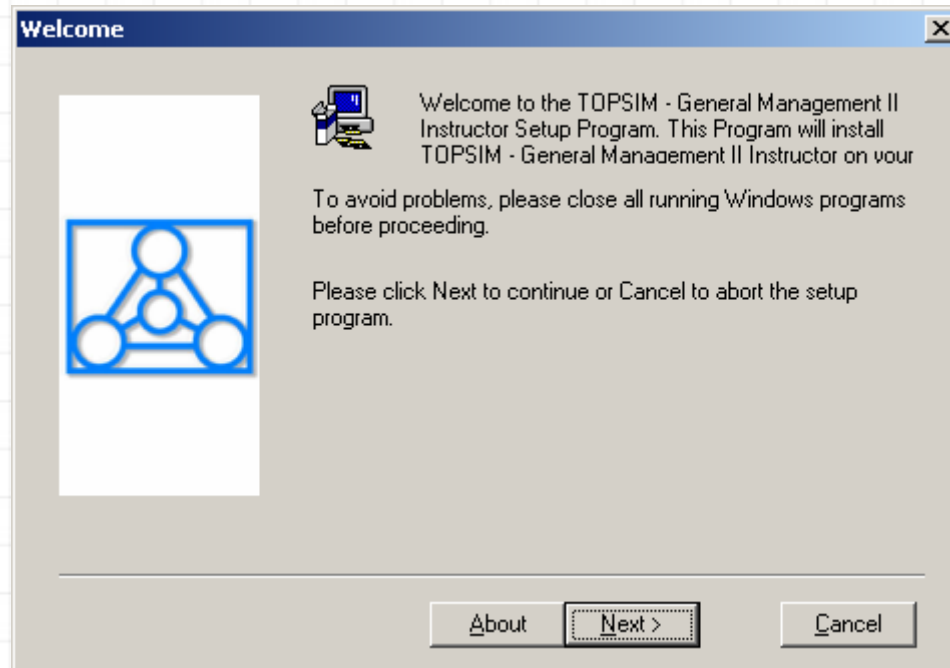

# Die Schlüsseldatei TOPconf.cfg

The screenshot shows a Windows Explorer window titled 'SPL' with the address bar set to 'C:\TOPSIM\GM2\SPL'. The left pane shows a tree view of folders: GM2, SPL, d, f, p, spr0, spr1, spr2, spr3, spr4, spr7, sprB, stdversa, stdversb, stdversc, stdversd, stdverse, stdversf, stdversg, Stdversh, Stdversi, Stdversj, and w. The right pane displays a list of files and folders with columns for Name, Größe, and Typ. The file 'TOPconf.cfg' is highlighted with a yellow oval.

Name	Größe	Typ
cicoun.fot	2 KB	FOT-Datei
cicoun.ttf	42 KB	TrueType-Schriftart..
ciomb.fot	2 KB	FOT-Datei
ciomb.ttf	52 KB	TrueType-Schriftart..
ciomi.fot	2 KB	FOT-Datei
ciomi.ttf	57 KB	TrueType-Schriftart..
ciomn.fot	2 KB	FOT-Datei
ciomn.ttf	52 KB	TrueType-Schriftart..
COUROEM.TTF	61 KB	TrueType-Schriftart..
files.cmd	1 KB	Befehlskript von W..
floppy.bmp	1 KB	Bitmap
ic32.dll	100 KB	Programmbibliothek
ic32.ini	1 KB	Konfigurationseinst...
linedraw.ttf	79 KB	TrueType-Schriftart..
netpeer.bmp	1 KB	Bitmap
PARADAT	1 KB	Datei
RegFont.exe	36 KB	Anwendung
top0dat.dat	1 KB	DAT-Datei
TOPconf.cfg	1 KB	Microsoft Office Ou...
TOPPATH	1 KB	Datei
Topspl.exe	3.530 KB	Anwendung
Tx4ole.ocx	336 KB	ActiveX-Steuerelem...
Tx32.dll	528 KB	Programmbibliothek

- **Ab Version 12.0 gibt es neue Schlüsseldateien. Die bisherigen Schlüssel sind nicht in der Lage, die Version 12.0 „aufzuschliessen“.**
- **Tauschen Sie nach der Installation des Spielleitersystems bitte den vorhandenen (Demo-) Schlüssel gegen den auf der CD 2 mitgelieferten individuelle Lizenzschlüssel aus.**
- **Dieser Lizenzschlüssel wird alle Folgeversionen von TOPSIM – General Management II im von Ihnen lizenzierten Umfang aufschließen.**
- **Das Teilnehmersystem arbeitet ebenfalls mit Schlüsseln, diese werden aber beim Datentransfer automatisch übertragen. Sie brauchen hier nie Schlüssel manuell zu verändern.**



- **Komplette Überarbeitung aller Unterlagen (D/E)**
- **Komplette Umstellung der Szenarien auf relative Angaben**
  - Positiv ist allerdings die **Entwicklung im Ausland**. Ab dieser Periode kann Copy 1 auch dort verkauft werden. Es wird eine Auslandsnachfrage in Höhe von ca. 5% der Inlandsnachfrage für möglich gehalten.
  - Schafft besser Planungsgrundlage, macht aber auch genaueres Lesen erforderlich.
- **Die Datei mit den Szenariotexten wurde zerlegt in einzelne Dateien pro Szenario**
- **Hilfefunktion komplett aktualisiert**



- **XL-Version: Marktmodell**
- **Datenaustausch erfolgt nun „gezippt“**
- **Druckroutine grundsätzlich neu gestaltet**
- **Pdf-Reporting mit Wahl des Dateinamens**
- **u/net für die Fans der „Netzwerkversion“**
- **Höhere Wirkung des Technologieindex auf Personalbedarf**
- **Etwas andere Formulierungen rund um das Thema „Ökoindex der Fertigungsanlagen“**

# Erweiterte Modul-Schaltmatrizen

Moduleinstellung

Bitte tragen Sie hier ein, ab wann das betreffende Modul zugeschaltet werden soll!

Produkte/Märkte | Berichte | Planungsmodelle | Konkurs | Kennzahlen | **Sonstiges** | Sprachen

**Weitere Entscheidungsbereiche**

Perioden: 0 1 2 3 4 5 6 7 8

Ökologie	<input checked="" type="checkbox"/>	<input checked="" type="checkbox"/>	<input checked="" type="checkbox"/>	<input checked="" type="checkbox"/>	<input checked="" type="checkbox"/>	<input checked="" type="checkbox"/>	<input checked="" type="checkbox"/>	<input checked="" type="checkbox"/>	<input checked="" type="checkbox"/>
Wertanalyse	<input checked="" type="checkbox"/>	<input checked="" type="checkbox"/>	<input checked="" type="checkbox"/>	<input checked="" type="checkbox"/>	<input checked="" type="checkbox"/>	<input checked="" type="checkbox"/>	<input checked="" type="checkbox"/>	<input checked="" type="checkbox"/>	<input checked="" type="checkbox"/>
Rationalisierung	<input checked="" type="checkbox"/>	<input checked="" type="checkbox"/>	<input checked="" type="checkbox"/>	<input checked="" type="checkbox"/>	<input checked="" type="checkbox"/>	<input checked="" type="checkbox"/>	<input checked="" type="checkbox"/>	<input checked="" type="checkbox"/>	<input checked="" type="checkbox"/>
Umweltanlagen	<input checked="" type="checkbox"/>	<input checked="" type="checkbox"/>	<input checked="" type="checkbox"/>	<input checked="" type="checkbox"/>	<input checked="" type="checkbox"/>	<input checked="" type="checkbox"/>	<input checked="" type="checkbox"/>	<input checked="" type="checkbox"/>	<input checked="" type="checkbox"/>
Training	<input checked="" type="checkbox"/>	<input checked="" type="checkbox"/>	<input checked="" type="checkbox"/>	<input checked="" type="checkbox"/>	<input checked="" type="checkbox"/>	<input checked="" type="checkbox"/>	<input checked="" type="checkbox"/>	<input checked="" type="checkbox"/>	<input checked="" type="checkbox"/>
Prozessoptimierung	<input checked="" type="checkbox"/>	<input checked="" type="checkbox"/>	<input checked="" type="checkbox"/>	<input checked="" type="checkbox"/>	<input checked="" type="checkbox"/>	<input checked="" type="checkbox"/>	<input checked="" type="checkbox"/>	<input checked="" type="checkbox"/>	<input checked="" type="checkbox"/>
Personalnebenkosten	<input checked="" type="checkbox"/>	<input checked="" type="checkbox"/>	<input checked="" type="checkbox"/>	<input checked="" type="checkbox"/>	<input checked="" type="checkbox"/>	<input checked="" type="checkbox"/>	<input checked="" type="checkbox"/>	<input checked="" type="checkbox"/>	<input checked="" type="checkbox"/>
Finanzentscheidungen	<input checked="" type="checkbox"/>	<input checked="" type="checkbox"/>	<input checked="" type="checkbox"/>	<input checked="" type="checkbox"/>	<input checked="" type="checkbox"/>	<input checked="" type="checkbox"/>	<input checked="" type="checkbox"/>	<input checked="" type="checkbox"/>	<input checked="" type="checkbox"/>
Beschaffung von Einsatzstoffen	<input checked="" type="checkbox"/>	<input checked="" type="checkbox"/>	<input checked="" type="checkbox"/>	<input checked="" type="checkbox"/>	<input checked="" type="checkbox"/>	<input checked="" type="checkbox"/>	<input checked="" type="checkbox"/>	<input checked="" type="checkbox"/>	<input checked="" type="checkbox"/>
Fremdfertigung von Produkt 2	<input checked="" type="checkbox"/>	<input checked="" type="checkbox"/>	<input checked="" type="checkbox"/>	<input checked="" type="checkbox"/>	<input checked="" type="checkbox"/>	<input checked="" type="checkbox"/>	<input checked="" type="checkbox"/>	<input checked="" type="checkbox"/>	<input checked="" type="checkbox"/>
Corporate Identity	<input checked="" type="checkbox"/>	<input checked="" type="checkbox"/>	<input checked="" type="checkbox"/>	<input checked="" type="checkbox"/>	<input checked="" type="checkbox"/>	<input checked="" type="checkbox"/>	<input checked="" type="checkbox"/>	<input checked="" type="checkbox"/>	<input checked="" type="checkbox"/>
Instandhaltung	<input checked="" type="checkbox"/>	<input checked="" type="checkbox"/>	<input checked="" type="checkbox"/>	<input checked="" type="checkbox"/>	<input checked="" type="checkbox"/>	<input checked="" type="checkbox"/>	<input checked="" type="checkbox"/>	<input checked="" type="checkbox"/>	<input checked="" type="checkbox"/>
Anlagen Typ B	<input checked="" type="checkbox"/>	<input checked="" type="checkbox"/>	<input checked="" type="checkbox"/>	<input checked="" type="checkbox"/>	<input checked="" type="checkbox"/>	<input checked="" type="checkbox"/>	<input checked="" type="checkbox"/>	<input checked="" type="checkbox"/>	<input checked="" type="checkbox"/>
Anlagen Typ C	<input checked="" type="checkbox"/>	<input checked="" type="checkbox"/>	<input checked="" type="checkbox"/>	<input checked="" type="checkbox"/>	<input checked="" type="checkbox"/>	<input checked="" type="checkbox"/>	<input checked="" type="checkbox"/>	<input checked="" type="checkbox"/>	<input checked="" type="checkbox"/>

**OK**    **Protokoll**     **Abbruch**    **Hilfe**

# Erweiterte Modul-Schaltmatrizen

**Moduleinstellung**

Bitte tragen Sie hier ein, ab wann das betreffende Modul zugeschaltet werden soll!

Produkte/Märkte | Berichte | Planungsmodelle | **Konkurs** | Kennzahlen | Sonstiges | Sprachen

**Perioden:**

	0	1	2	3	4	5	6	7	8
Unternehmen 1	<input type="checkbox"/>	<input type="checkbox"/>	<input type="checkbox"/>	<input type="checkbox"/>	<input type="checkbox"/>	<input type="checkbox"/>	<input type="checkbox"/>	<input type="checkbox"/>	<input type="checkbox"/>
Unternehmen 2	<input type="checkbox"/>	<input type="checkbox"/>	<input type="checkbox"/>	<input type="checkbox"/>	<input type="checkbox"/>	<input type="checkbox"/>	<input type="checkbox"/>	<input type="checkbox"/>	<input type="checkbox"/>
Unternehmen 3	<input type="checkbox"/>	<input type="checkbox"/>	<input type="checkbox"/>	<input type="checkbox"/>	<input type="checkbox"/>	<input type="checkbox"/>	<input type="checkbox"/>	<input type="checkbox"/>	<input type="checkbox"/>
Unternehmen 4	<input type="checkbox"/>	<input type="checkbox"/>	<input type="checkbox"/>	<input type="checkbox"/>	<input type="checkbox"/>	<input type="checkbox"/>	<input type="checkbox"/>	<input type="checkbox"/>	<input type="checkbox"/>

Grafische Auswertung: auch Daten ausgeblendeter Unternehmen anzeigen?

**OK**     **Protokoll**    **X** **Abbruch**    **?** **Hilfe**

# Kleine Änderungen im Reporting



STAMMDATEN DER FERTIGUNGSSTRASSEN							
Fertigungsstraßen		Beschaff.- periode	Beschaff.- wert (MEUR)	Restlauf- zeit (Perioden)	Abschreib. (MEUR/ Periode)	Restbuch- wert (MEUR)	Sonstige fixe Ko. (MEUR)
Typ A	Straße Nr. 5	1	20,00	3	2,00	6,00	0,30
Typ C	Straße Nr. 1	2	22,50	9	1,50	13,50	2,50
Typ C	Straße Nr. 2	4	30,00	11	2,00	22,00	2,50
Summe			72,50		5,50	41,50	5,30

KAPAZITÄTEN DER FERTIGUNGSSTRASSEN								
Fertigungsstraßen		Norm.Kap. (Einheiten)	Instandhaltung MEUR   Faktor		Rationalisier. kum.MEUR   Faktor		Verfügb.Kap. (Einheiten)	Umwelt- index
Typ A	Straße Nr. 5	14000	1,0	0,95	2,0	1,08	14408	85,0
Typ C	Straße Nr. 1	22000	0,8	0,95	7,0	1,15	24081	95,0
Typ C	Straße Nr. 2	22000	0,8	0,95	0,0	1,00	20900	95,0
Summe		58000	2,6		9,0		59389	ø 91,7

FERTIGUNGSPERSONAL: VERFÜGBARKEIT UND PRODUKTIVITÄT					
Personalbestand	(Personen)	1272	Prozess-Optimierungsindex		1,00
davon Einstellungen	12,0 %		* Einarbeitungsindex		0,98
- Fehlzeiten	(Personen)	69	* Personalqualifikationsindex		1,04
			* Motivations-Index		1,02
= Einsetzbares Personal	(Personen)	1203	= Produktivitätsindex I		1,04

# Kleine Änderungen im Reporting



## Nr. 14 GESCHÄFTSBERICHTE DER BRANCHE

### GEWINN- UND VERLUSTRECHNUNG

WERTE in MEUR	Unt. 1	Unt. 2	Unt. 3	Unt. 4	Unt.
UMSATZERLÖSE	208,31	229,83	240,49	132,93	
- Herstellkosten des Umsatzes	135,44	151,66	157,54	111,74	
- Vertriebskosten	26,34	29,92	31,02	19,98	
- F & E	8,16	11,16	10,52	6,16	
- Verwaltungskosten	15,36	15,87	17,23	11,40	
- Sonstiger Aufwand / Ertrag	0,00	0,00	0,00	0,00	
= BETRIEBSERGEBNIS	23,00	21,21	24,19	-16,34	
→ Finanzergebnis	-3,77	-2,88	-4,09	-21,08	
= Ergebnis gew. Geschäftstätig. außerordentliches Ergebnis	19,23	18,33	20,10	-37,42	
- Steuern v. Einkommen & Ertrag	0,00	0,00	0,00	0,00	
	10,58	9,90	6,20	0,00	
= PERIODENÜBERSCHUSS/-FEHLBETRAG	8,66	8,43	13,91	-37,42	

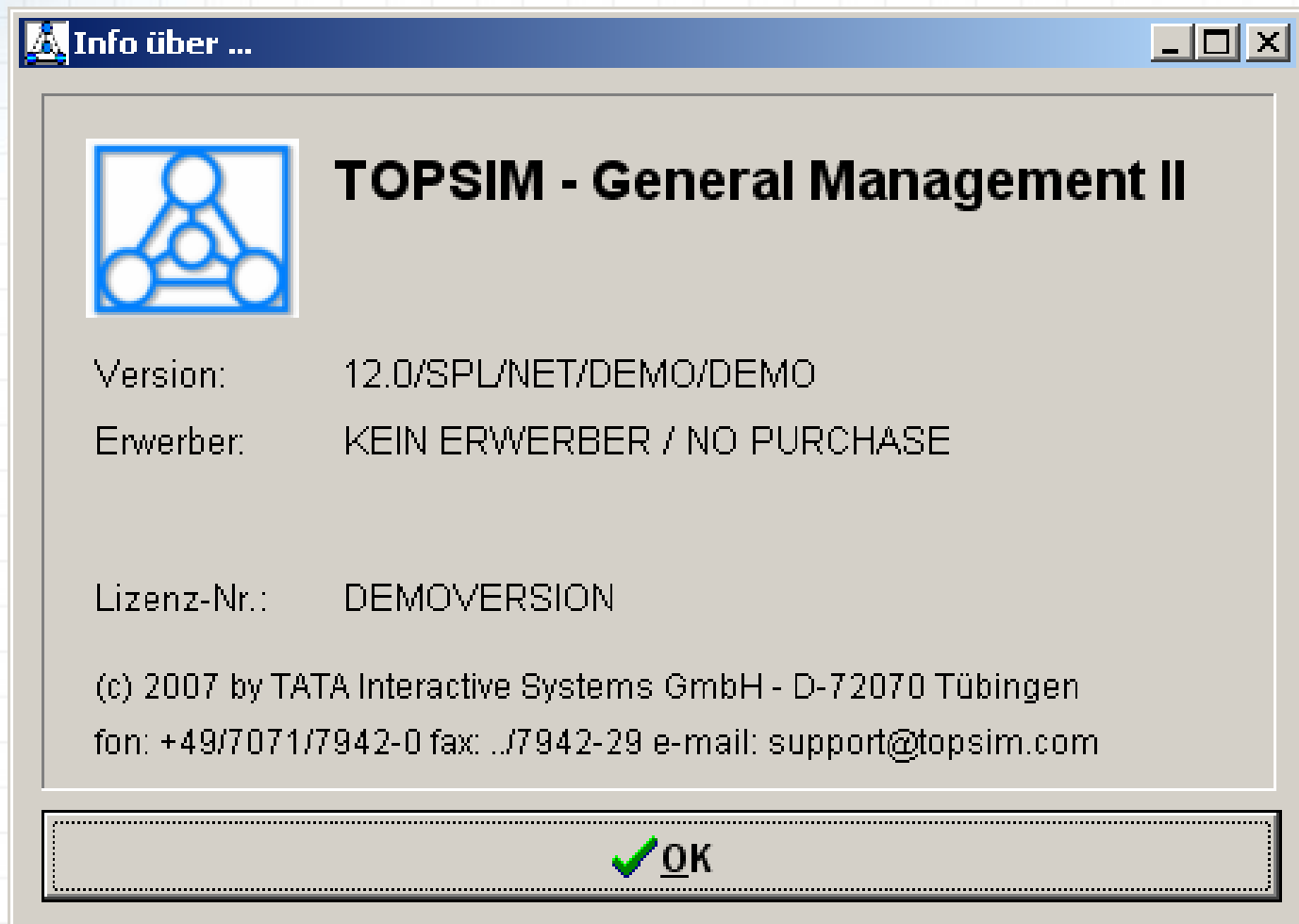

# Entwicklungswünsche / Diskussionen

